

PLAN DE AMPLASAMENT SI DELIMITARE A IMOBILULUI

Intravilan
Scara 1:2000

Nr. cadastral	Suprafata masurata	Adresa imobilului	
	4969mp	Mun. Ploiesti, Tarla 13, Parcela A 186/114, Jud. Prahova	

Cartea funciara nr.	UAT	Mun. Ploiesti
---------------------	-----	---------------

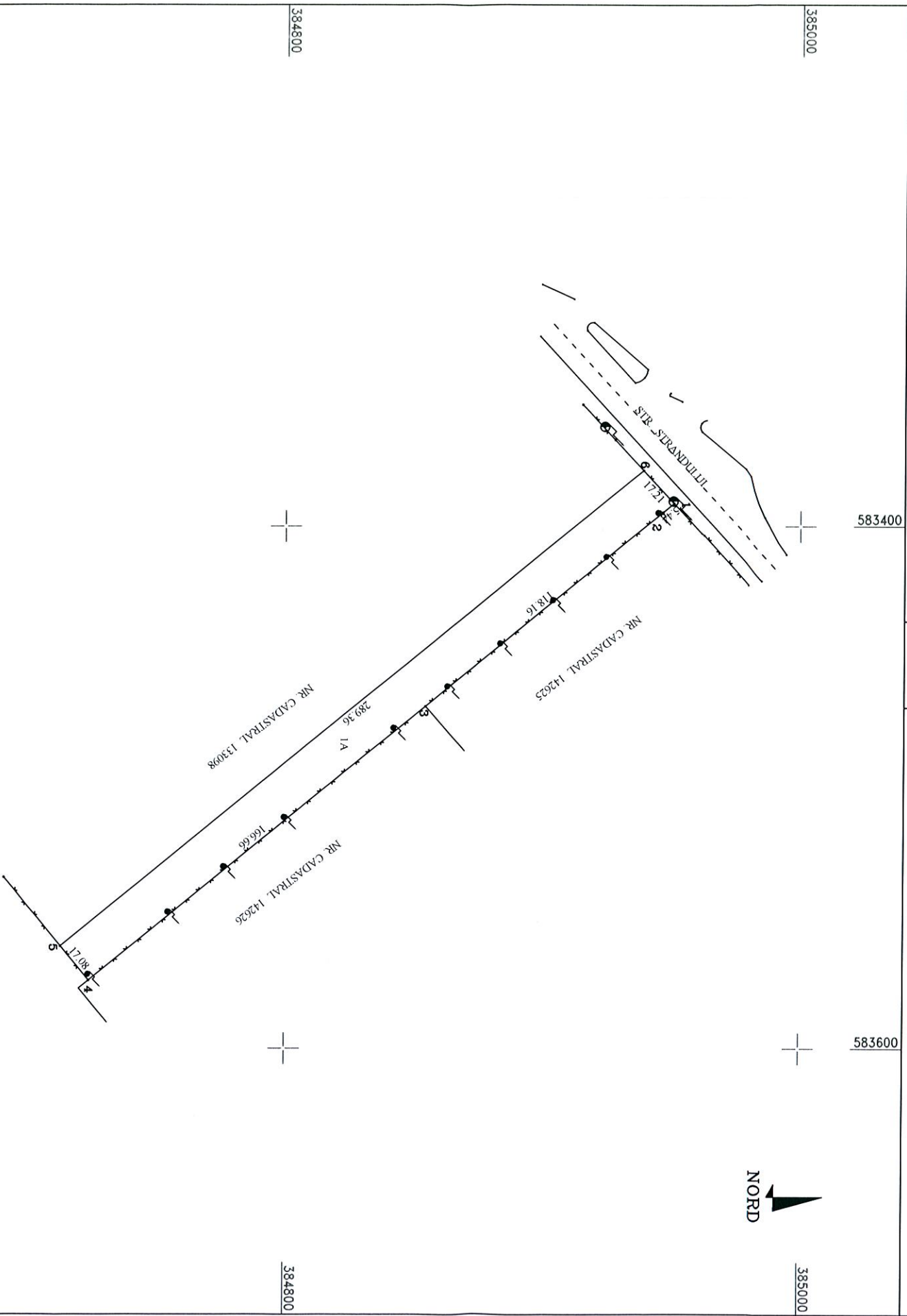

A. Date referitoare la teren		583400	583600
------------------------------	--	--------	--------

Nr. parcela de folosinta	Categoria	Suprafata (mp)	Mentuni
1	A	4969	Teren intravilan imprejmuit partial cu gard de plasa
Total		4969	

B. Date referitoare la constructii			Mentuni
Cod constr.	Destinatie constructie	Suprafata construita la sol (mp)	
Total			

Suprafata totala din masuratori = 4969mp
Suprafata din acte = 5000mp (4958mp cf. intabulare)

Executant: P.F.A. Marutoiu Ion
SERIA RO-PH-F
NR. 0036

Confirm executarea masuratorilor la teren, corectitudinea intocmirii documentatiei cadastrale si corespondenta acesteia cu realitatea din teren

Semnatura si stampila
Data: Aprilie 2020



Inspector

Confirm introducerea imobilului in baza de date integrata si atribuirea numarului cadastral

Semnatura si parafa
Data:

Stampila BCPI

PLAN DE AMPLASAMENT SI DELIMITARE A IMOBILULUI

Intravilan

Scara 1:2000

Nr. cadastral	Suprafata masurata	Adresa imobilului
	9937mp	Mun. Ploiesti, Str. Strandului nr. 70, Tarla 13, Parcela Cc 186/115, Jud. Prahova

Cartea funciara nr.	UAT	Mun. Ploiesti
---------------------	-----	---------------

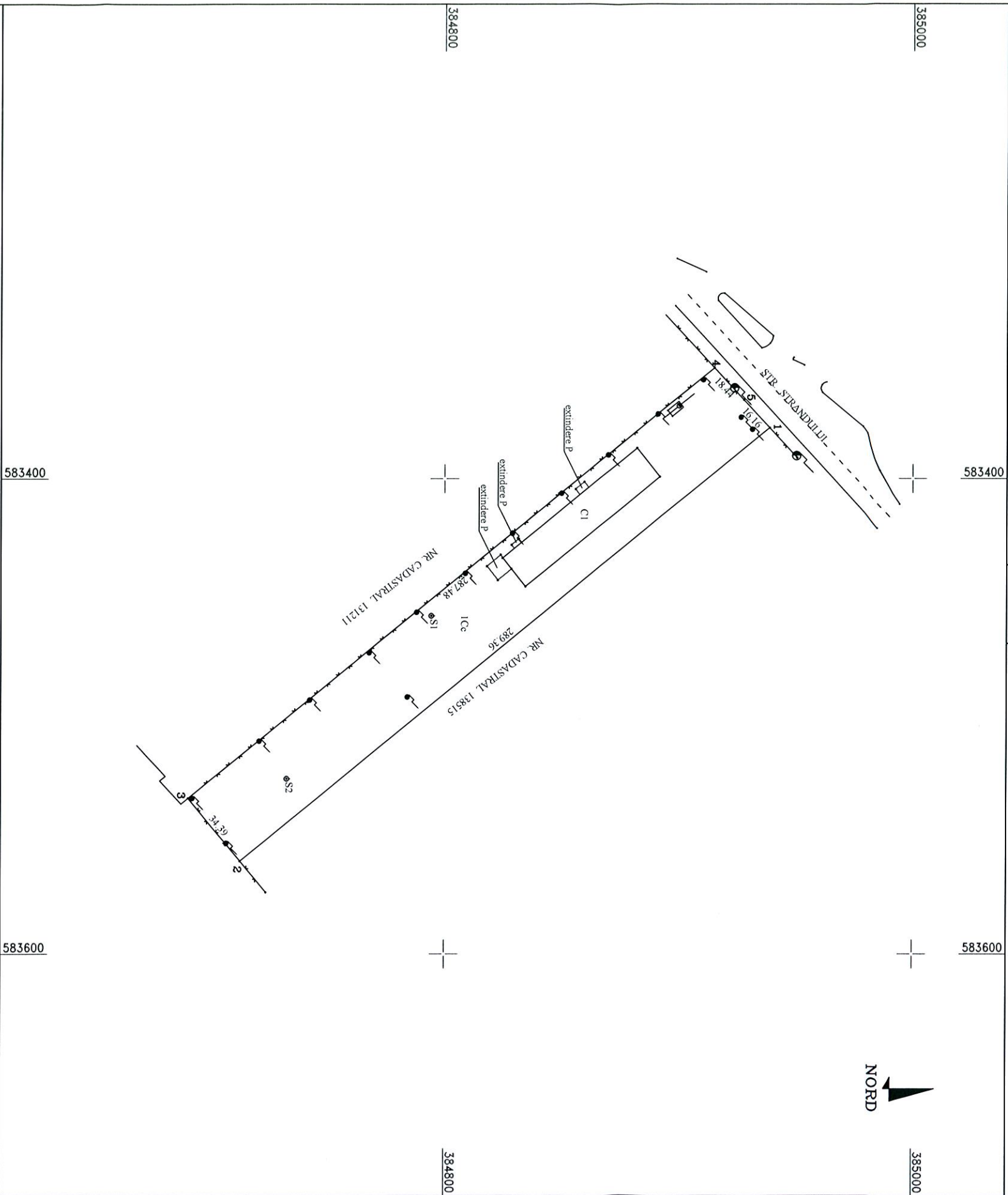

A. Date referitoare la teren			
Nr. parcela	Categoria de folosinta	Suprafata (mp)	Mentuni
1	Cc	9937	Teren intravilan imprejmuit partial cu gard de plasa
Total		9937	

B. Date referitoare la constructii			
Cod constr.	Destinatie constructie	Suprafata construita la sol (mp)	Mentuni
C1	CIE	1142	C1-Hala productie si Sedin administrativ P+1(partial); Sc desfasurata = 1316mp
Total		1142	Extinderile Parter nu fac obiectul prezentei lucrari

Suprafata totala din masuratori = 9937mp
Suprafata din acte = 10000mp

Executant: P.F.A. Marutoiu Ion
SERIA RO-PH-F
NR. 0036

Confirm executarea masuratorilor la teren
corectitudinea intocmirii documentatiei cadastrale
si corespondenta acesteia cu realitatea din teren

Semnatura si stampila
Data: Aprilie 2020



Inspector

Confirm introducerea imobilului in baza
de date integrata si atribuirea numarului cadastral

Semnatura si parafa
Data:
Stampila BCPI